

MAPA TOPOGRÁFICO E: 1/15000

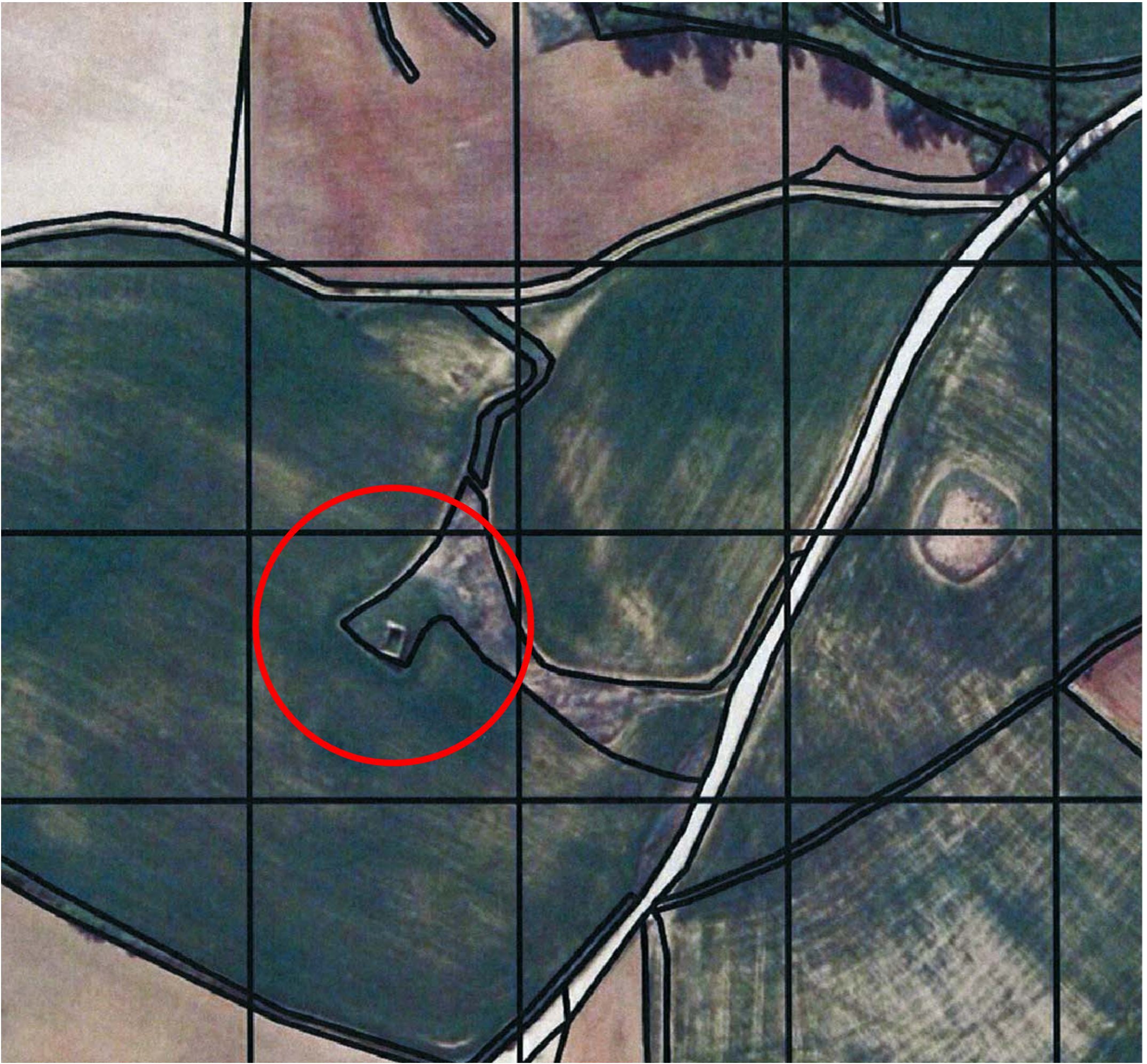

VISTA AÉREA E: 1/15000

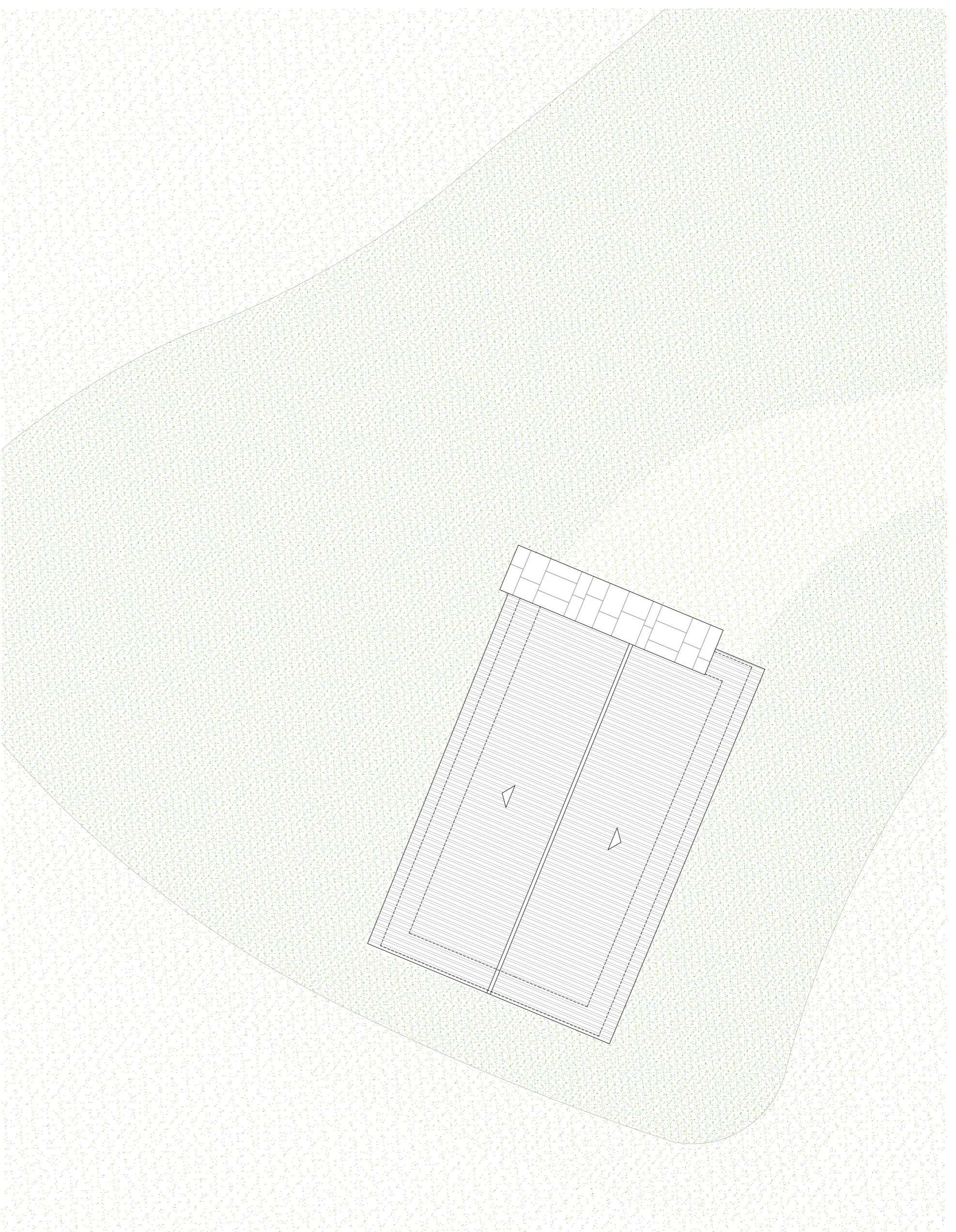
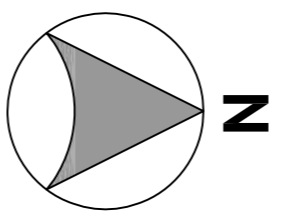

PLANTAS DE CUBIERTAS Y ENTORNO E: 1/100

GOBIERNO DE ESPAÑA

MINISTERIO DE ECONOMÍA Y HACIENDA

SECRETARÍA DE ESTADO DE ECONOMÍA Y PRESUPUESTOS
DIRECCIÓN GENERAL DE ECONOMÍA DEL CAMBIO

Sistema Informativo del Catastro

REFERENCIA CATASTRAL DEL INMUEBLE
09453935760548400000UJ

DATOS DEL INMUEBLE

POBLACION: 516 Parcela: 5484
POLIGONO: 516 Parcela: 5484
GRANJERIA, VILLADIEGO (SANDOVAL DE LA REINA (BURGOS))
PROVINCIA: GRANJERIA, VILLADIEGO (SANDOVAL DE LA REINA (BURGOS))

AGRIARIO (Parcela: 010) R/SO: COMERCIALIZACION
GOBIERNO DE AUTONOMIA REGIONAL: SUPERFICIE COMERCIALIZADA (M²):

GOBIERNO DE AUTONOMIA REGIONAL: SUPERFICIE COMERCIALIZADA (M²):

DATOS DE LA FINCA A LA QUE PERTENECE EL INMUEBLE

AFILIACION:
POLIGONO: 516 Parcela: 5484
GRANJERIA, VILLADIEGO (SANDOVAL DE LA REINA (BURGOS))
SUPERFICIE COMERCIALIZADA (M²): SUPERFICIE REAL (M²): TIPO DE FINCA:

CONSULTA DESCRIPTIVA Y GRÁFICA DE DATOS CATASTRALES
BIENES INMUEBLES DE NATURALEZA RÚSTICA
Municipio de VILLADIEGO Provincia de BURGOS

INFORMACIÓN GRÁFICA E: 1/2000

Este documento no es una verificación catastral, pero sus datos pueden ser verificados a través del Acceso a datos catastrales o por medios de acceso al SICO.

Viernes, 23 de Julio de 2010

INFORMACIÓN CATASTRAL E: 1/2000

PROYECTO BÁSICO Y DE EJECUCIÓN
RESTAURACIÓN Y RECONSTRUCCIÓN DE LA ERMITA / TORRE DE "CASTORRUBIO" EN SANDOVAL DE LA REINA, BURGOS.



PLANO : **SITUACIÓN Y NORMATIVA.**

ARQUITECTOS :

PROPIEDAD :

E: varias

1