

ALZADO SUR

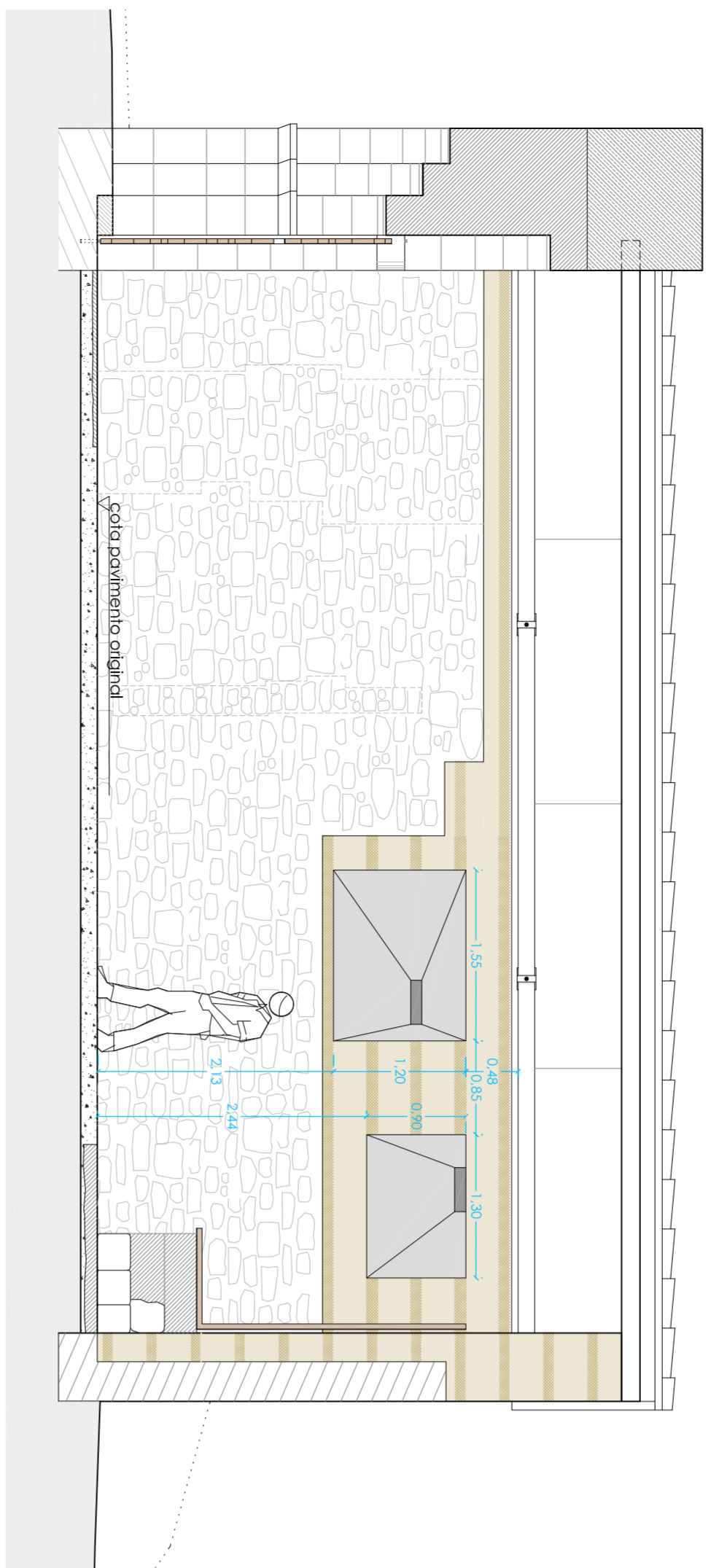

SECCIÓN CC

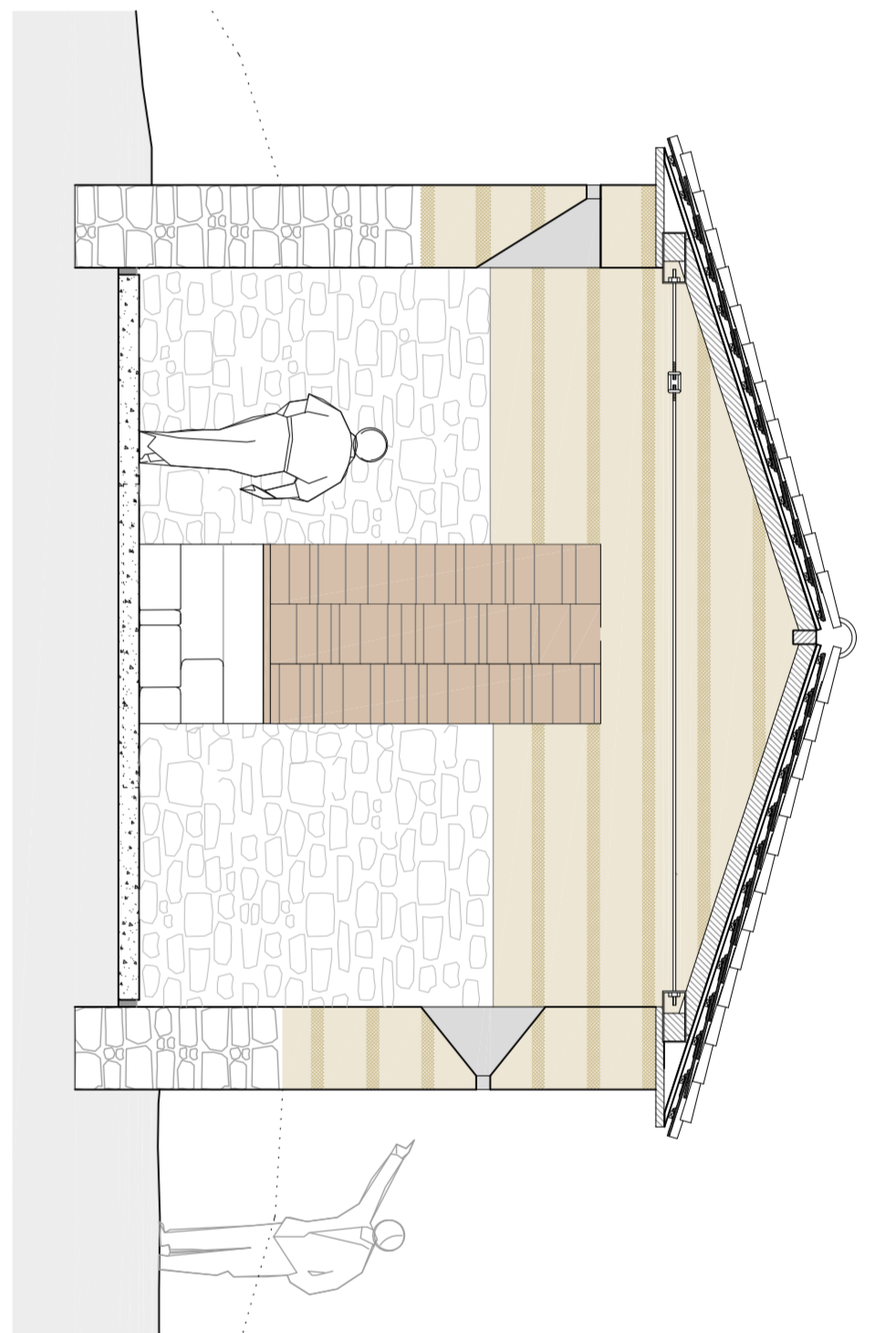

SECCIÓN BB'

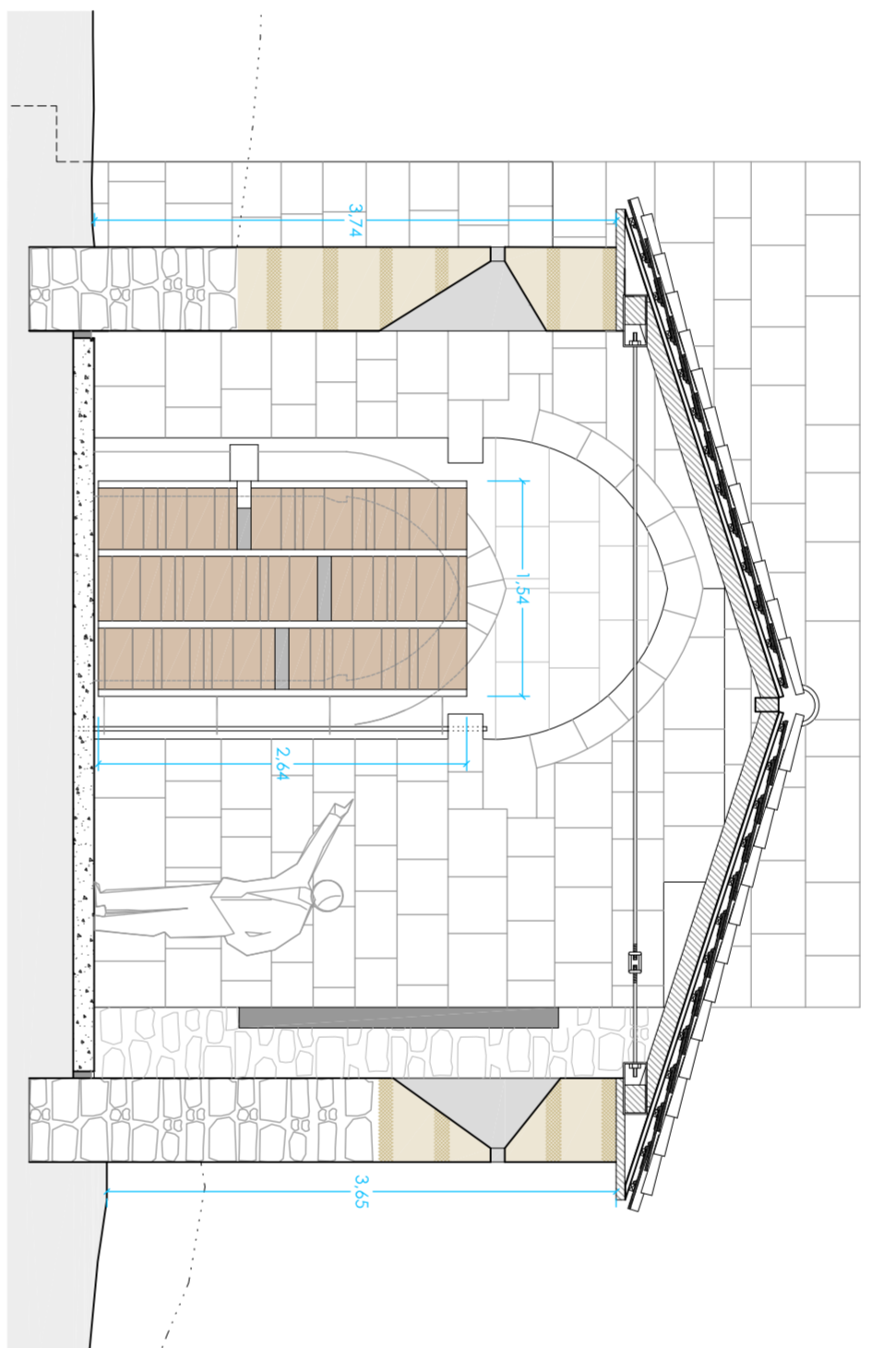

SECCIÓN AA'

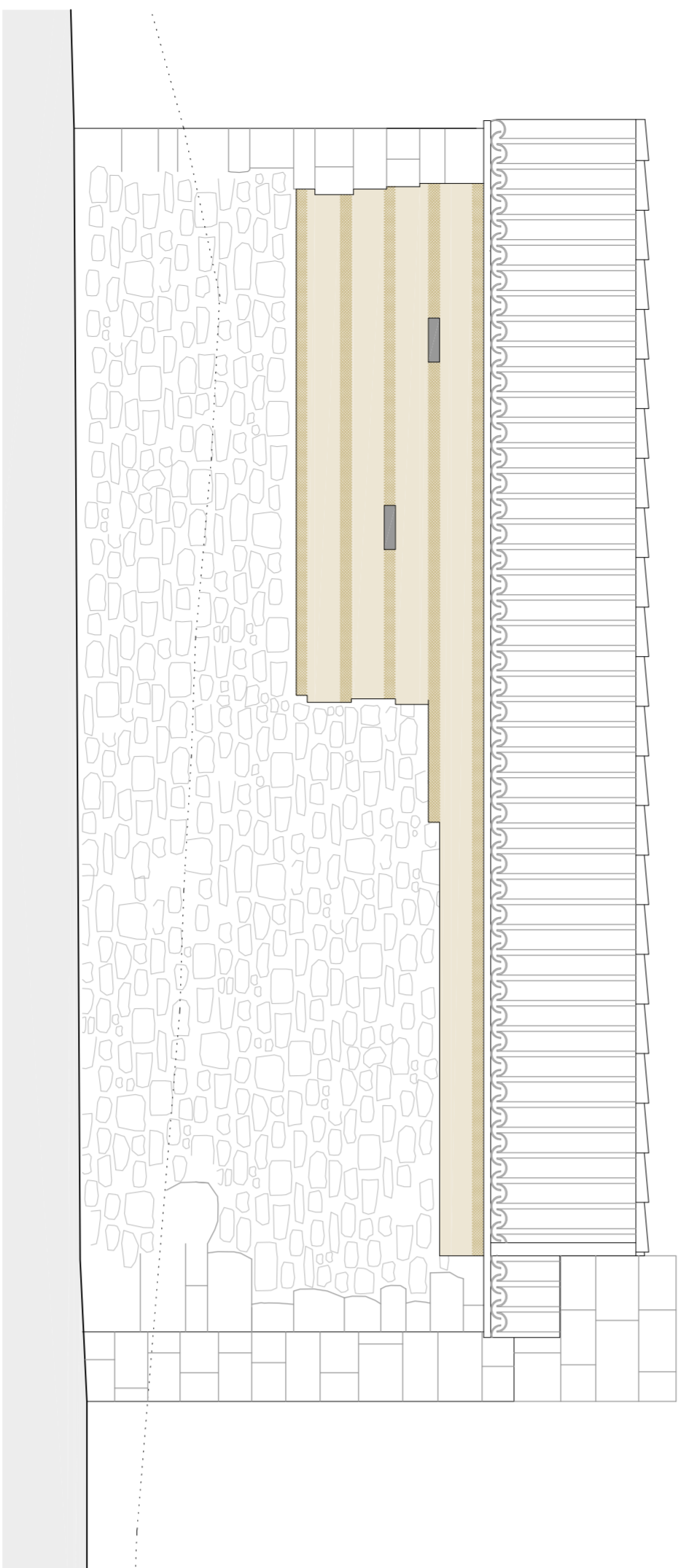

ALZADO NORTE

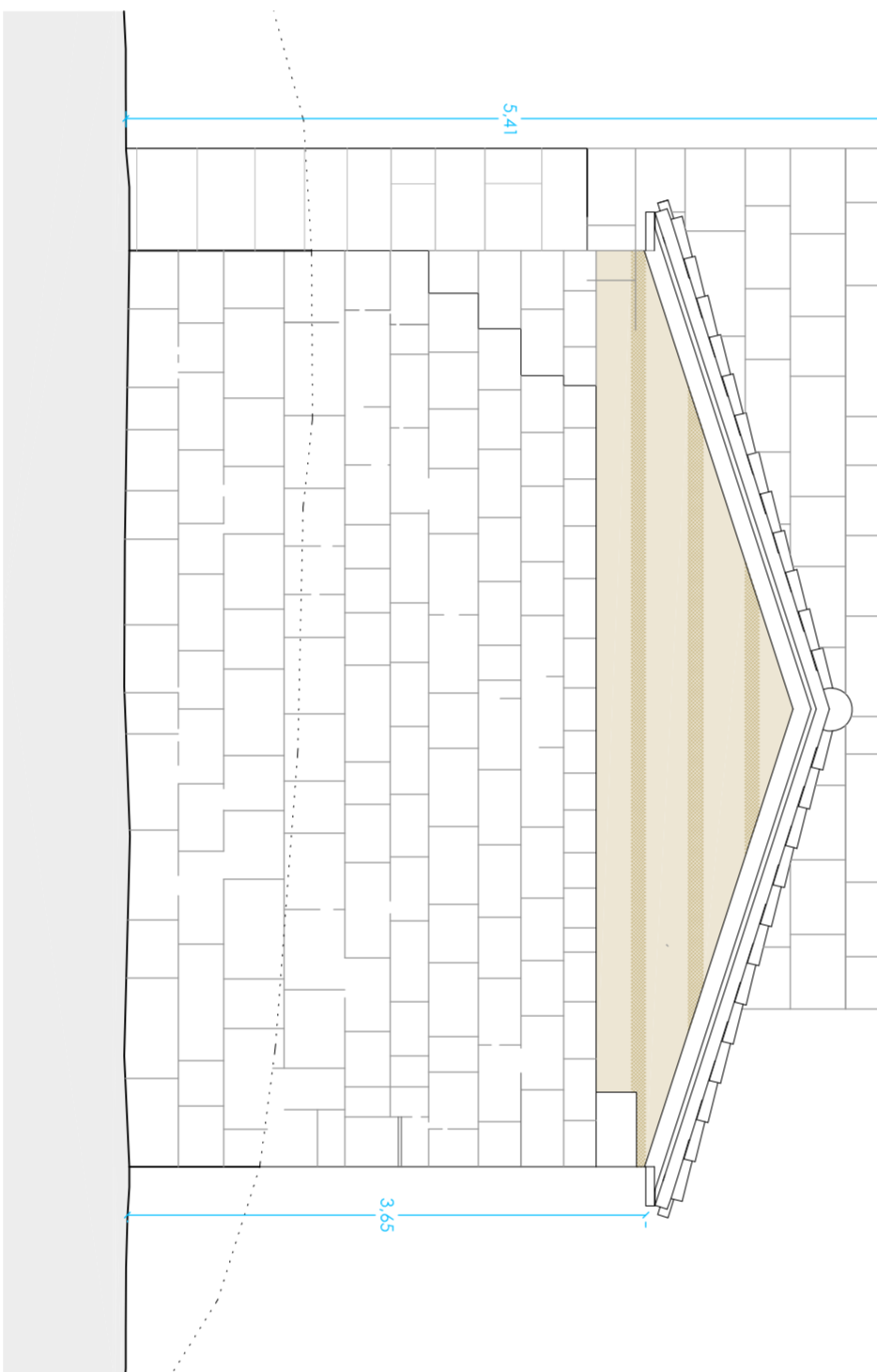

ALZADO ESTE

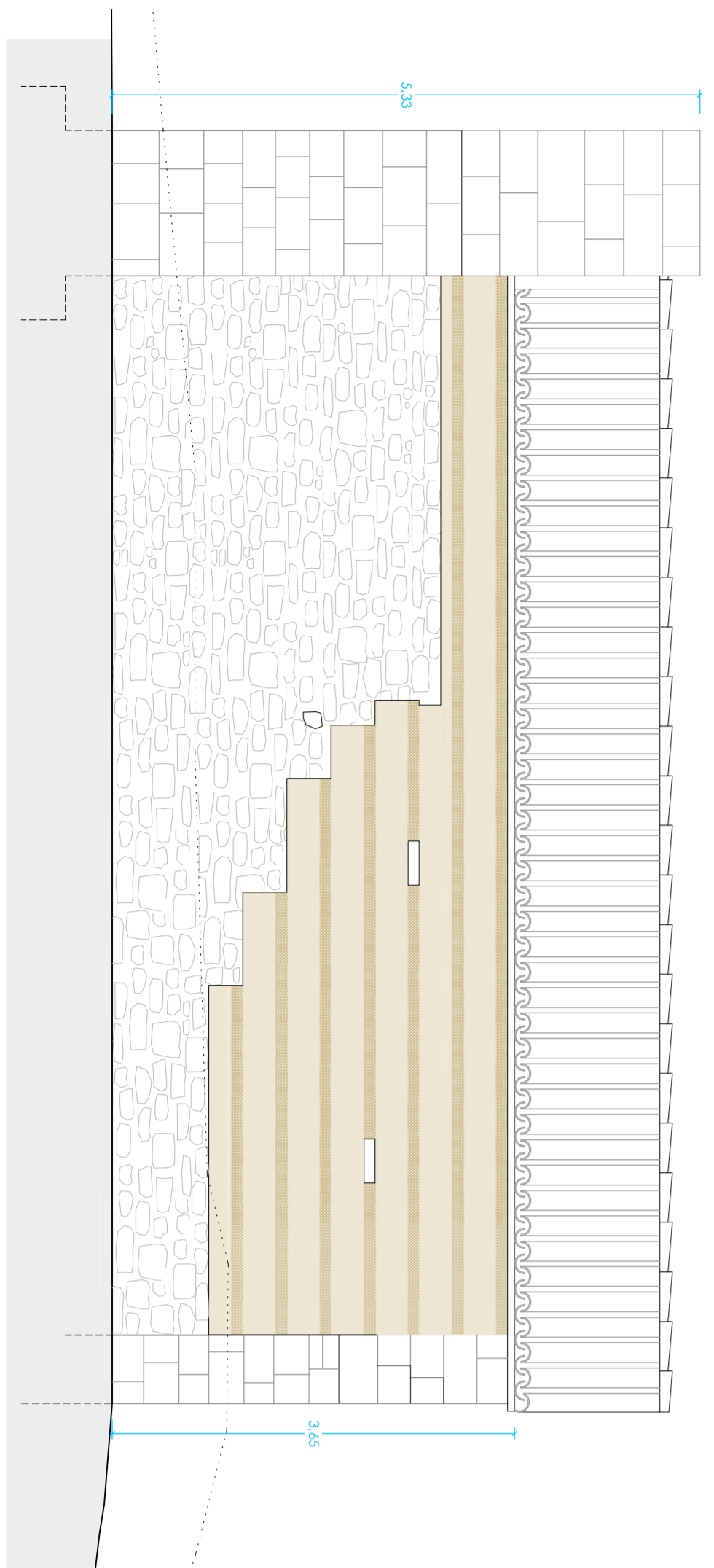

ALZADO SUR

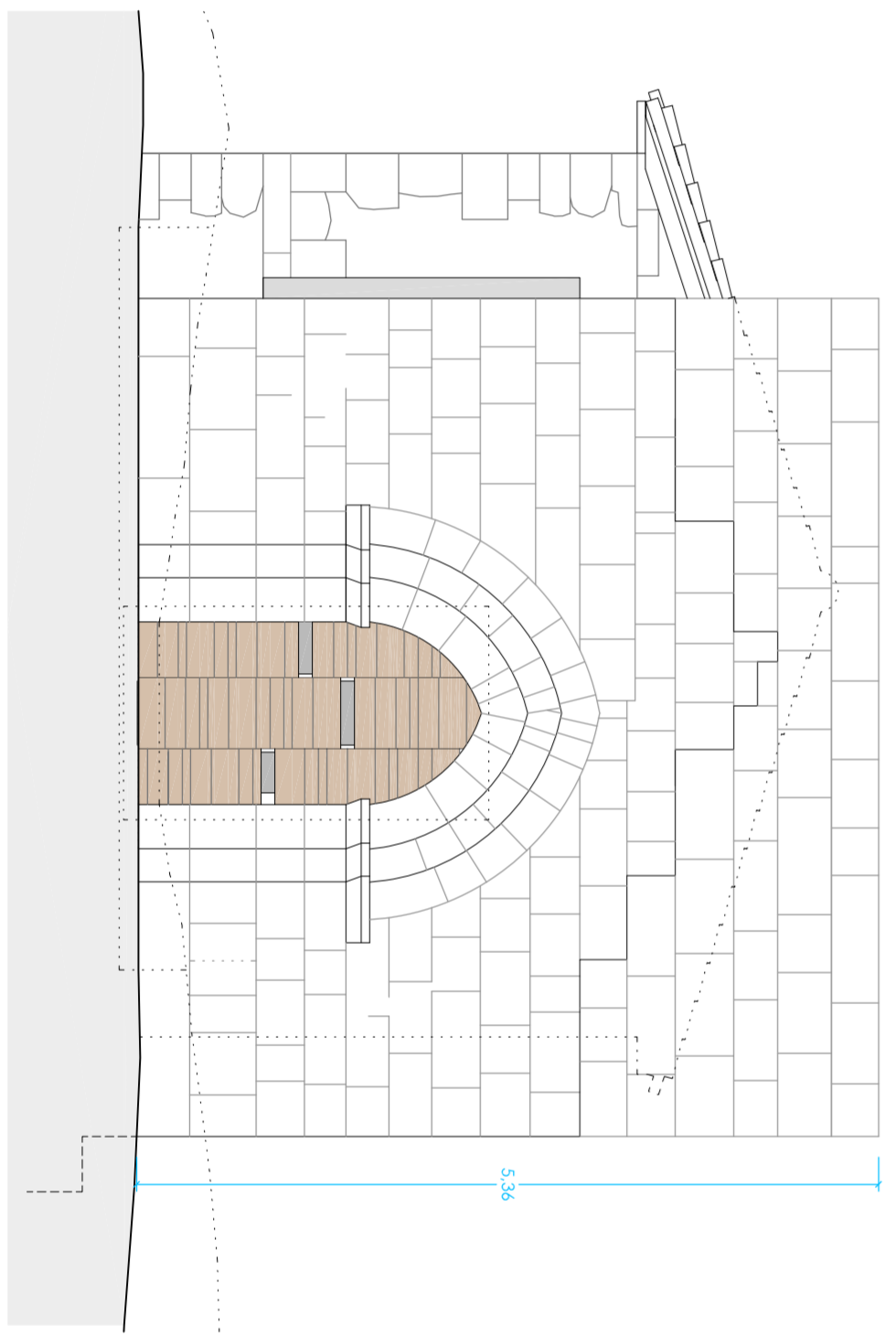

ALZADO ESTE

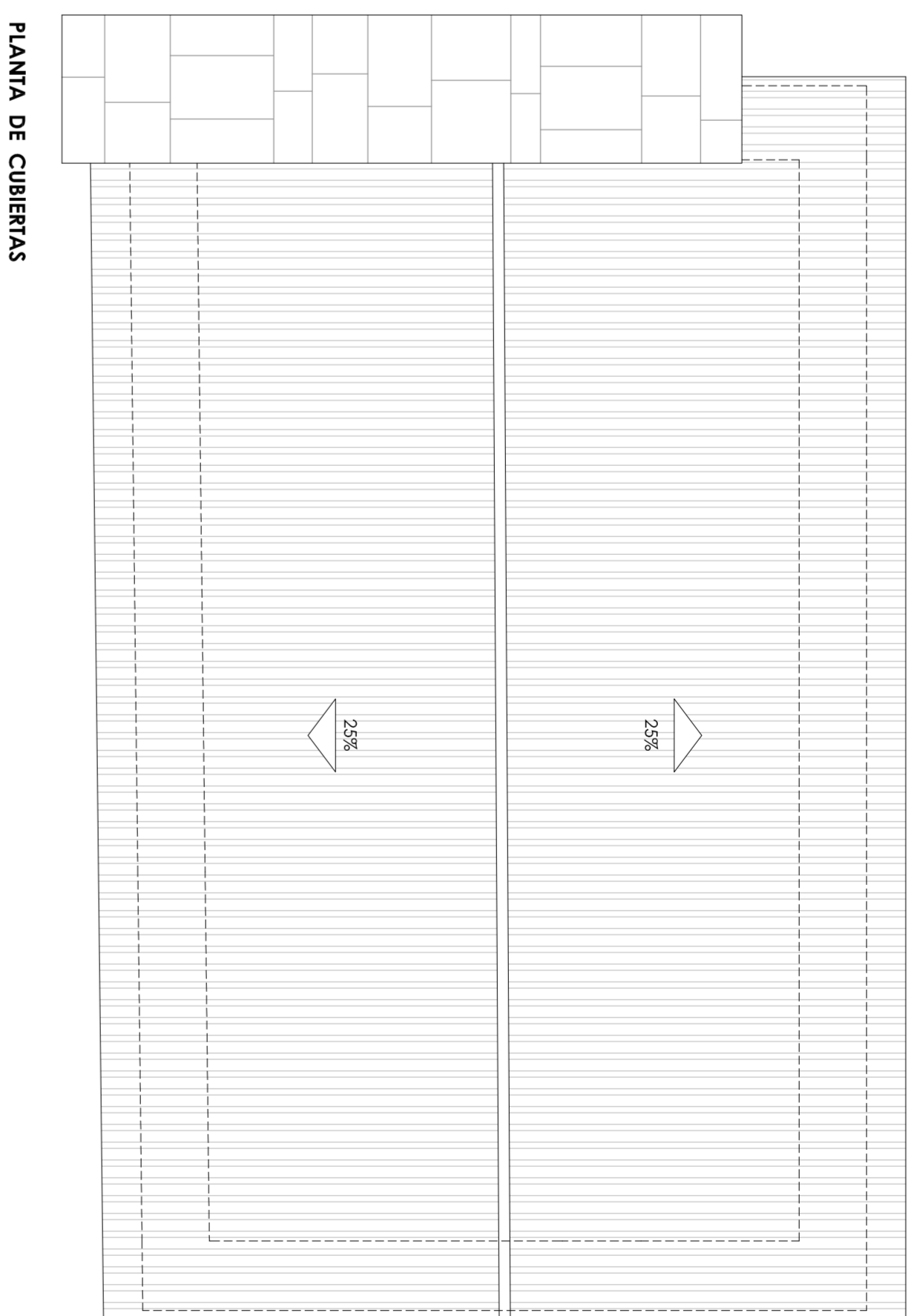

PLANTA DE CUBIERTAS

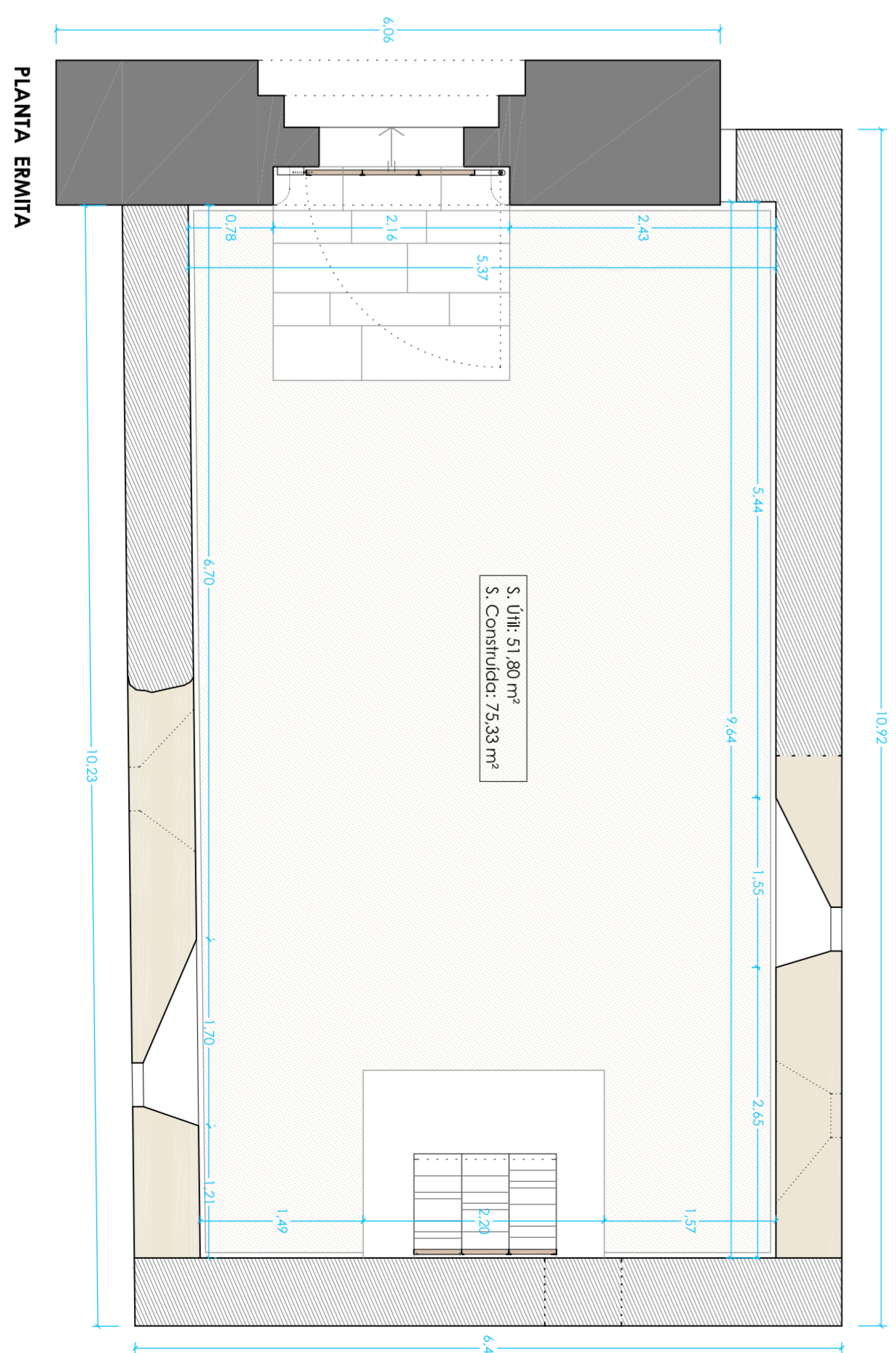

PLANTA ERMITA

- MURO DE SILERIA EXISTENTE
- MURO DE MAMPUESTO + TAPIAL EXISTENTE
- NUEVO MURO DE TAPIAL

S. UTE: 91,80 m²
S. CONTRUIDO: 75,33 m²

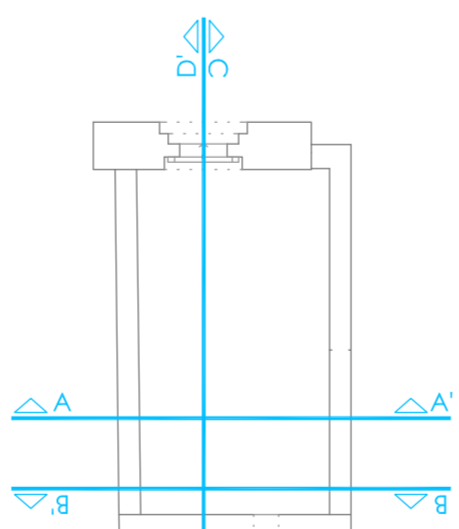

PROYECTO BÁSICO Y DE EJECUCIÓN
RESTAURACIÓN Y RECONSTRUCCIÓN DE LA ERMITA / TORRE DE "CASTRORRUBIO" EN SANDOVAL DE LA REINA, BURGOS.

PLANO: **ESTADO PROYECTADO. Plantas, alzados y secciones.**

E: 1/50

ARQUITECTOS:

PROPIEDAD:

3



ARANTZA ARRIETA GOITIA / FÉLIX ESCRIBANO MARTÍNEZ

JUNTA ADMINISTRATIVA DE SANDOVAL DE LA REINA

NOVIEMBRE 2011